

2025
**MONDIAL
DE LA
BIERE**
FESTIVAL INTERNACIONAL
DE CERVEJAS ARTESANAIS



9^A
OUT
PIER
MAUÀ 12

mondialdelabiererio.com



AGENTE GLOBAL NO SETOR DE EVENTOS COM PRESENÇA INTERNACIONAL

EM MAIS 
de **20** PAÍSES

MAIS DE 
4.5 mil EVENTOS
REALIZADOS

52 
ESPAÇOS
PARA EVENTOS
NO MUNDO

Estados Unidos

Brasil

Peru

Chile

Reino Unido

Espanha

Mônaco

Itália

Bélgica

Holanda

Hungria

Rússia

França

África do Sul

Argélia

Ilhas Maurício

Índia

Turquia

Emirados Árabes Unidos

Japão

China

Austrália

REVIVA O MONDIAL DE LA BIÈRE 2024 E PREPARE-SE!

CLIQUE AQUI



MONDIAL DE LA BIÈRE

O **Mondial de la Bière** é o maior festival de cervejas artesanais e entretenimento da América, realizado desde 1994 em Montreal e com edições anuais no Brasil desde 2013. Com crescimento exponencial, anualmente reunimos **milhares de visitantes** e **centenas de marcas** presentes no evento.

Em 2025, o Mondial chega a sua **12ª edição** em solo carioca, esperando mais de 60 mil **visitantes** apaixonados e **260 cervejarias** participantes, além de gastronomia, música e diversas ativações garantindo a **experiência completa** de um festival.



O MONDIAL COMO POTÊNCIA

O festival se consolidou como catalisador do mercado de cervejas artesanais, sendo a principal vitrine para dezenas de marcas brasileiras desde que chegou ao país.

Cervejarias que começaram sua jornada ao sucesso em uma torneira do festival, hoje são **destaques nacionais** produzindo 65 mil litros mensais e com faturamentos acima de R\$ 25 milhões por mês.



DADOS DO MERCADO CERVEJEIRO NO BRASIL



MONDIAL DE LA BIÈRE
FESTIVAL INTERNACIONAL DE CERVEJAS ESPECIAIS
INTERNATIONAL BEERS FESTIVAL

14-17 DE NOVEMBRO 2013
RIO DE JANEIRO BRASIL
NOVEMBER 14-17 2013
RIO DE JANEIRO BRAZIL

EXPLORE O MUNDO ATRAVÉS DA CERVEJA
EXPLORE THE WORLD THROUGH BEER

29º FESTIVAL INTERNACIONAL DE CERVEJAS
2ND INTERNATIONAL BEER FESTIVAL
20-23 NOV 2014
TERREIRO DO SAMBA-RJ

MONDIAL DE LA BIÈRE

INDIA PALE ALE BARLEY WINE
DARKELE ALE
SAIGER BEER
PUNKY BEER
LAGER BEER
LAGERSTOUT
ROGGENBIERSTOUT

MONDIAL DE LA BIÈRE
3º FESTIVAL INTERNACIONAL DE CERVEJAS
PIER MAUÁ
19-22 NOVEMBRO 2015

MONDIALDELABIERERIO.COM.BR

2017
MONDIAL DE LA BIÈRE
5º FESTIVAL INTERNACIONAL DE CERVEJAS
11-15 OUTUBRO
PIER MAUÁ
ARMAZENS 2, 3 E 4

5 ANOS DE PAIXÃO

O EVENTO CERVEJEIRO MAIS ESPERADO DO ANO.

MONDIALDELABIERERIO.COM

2019
MONDIAL DE LA BIÈRE
FESTIVAL INTERNACIONAL DE CERVEJAS

JUNTOS FERMENTANDO
O MAIOR FESTIVAL INTERNACIONAL CERVEJEIRO QUE HARMONIZOU COM O RIO

4-8 SETEMBRO - PIER MAUÁ
MONDIALDELABIERERIO.COM

2018
MONDIAL DE LA BIÈRE
FESTIVAL INTERNACIONAL DE CERVEJAS

O MAIOR FESTIVAL INTERNACIONAL DE CERVEJAS CHEGOU A SÃO PAULO!

17-20 MAIO
SÃO PAULO EXPO
SÃO PAULO EXPO (RUA FELICIANO, PRÓXIMO À ESTAÇÃO JARDIM) 3

SAVE THE DATE E PREPAREM-SE PARA A MAIOR INVASÃO CERVEJEIRA QUE SÃO PAULO JÁ VIU!

- * 4 DIAS DE EVENTO
- * DEZENAS DE CERVEJARIAS
- * CENTENAS DE RÓTULOS
- * BANDAS
- * FOOD TRUCKS
- * E MUITO MAIS...

INGRESSOS À VENDA - MONDIALDELABIERESP.COM.BR

2020
MONDIAL DE LA BIÈRE
FESTIVAL INTERNACIONAL DE CERVEJAS

O BRINDE QUE UNE TODAS AS TRIBOS

4-7 JUNHO
ARCA SPACES
INGRESSOS À VENDA PELO SITE
MONDIALDELABIERESP.COM

MONDIAL DE LA BIÈRE

FESTIVAL ONLINE 2020

BEM-VINDO À EXPERIÊNCIA MONDIAL DE LA BIÈRE EM CASA!

2021
MONDIAL DE LA BIÈRE

PRINCIPAL FESTIVAL INTERNACIONAL DE CERVEJAS ARTESANAIS

02 a 05 DEZEMBRO
MARINA DA GLÓRIA-RJ

MONDIAL DE LA BIÈRE
FESTIVAL INTERNACIONAL DE CERVEJAS ARTESANAIS

07 a 11 DEZEMBRO
MARINA DA GLÓRIA

PRINCIPAL FESTIVAL INTERNACIONAL DE CERVEJAS ARTESANAIS

MONDIALDELABIERERIO.COM

MONDIAL DE LA BIÈRE
FESTIVAL INTERNACIONAL DE CERVEJAS ARTESANAIS

11 a 15 OUT
PIER MAUÁ

10 ANOS
FESTIVAL CERVEJEIRO

2024
MONDIAL DE LA BIÈRE
FESTIVAL INTERNACIONAL DE CERVEJAS ARTESANAIS

10 a 13 OUT
PIER MAUÁ

ÚLTIMOS INGRESSOS À VENDA PELO SITE.

mondialdelabiererio.com

NOSSA EDIÇÃO 2024 TRADUZIDA EM NÚMEROS

Em 4 dias de festival, foram movimentados **R\$ 9,5 milhões**, superando em **12%** o valor arrecadado na edição anterior. Além disso, **4 mil** postos de trabalho foram gerados.



4 DIAS
DE FESTIVAL



45 MIL
VISITANTES



90 MIL
LITROS DE CERVEJA
CONSUMIDOS

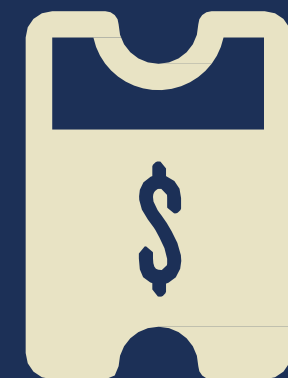

R\$ 9,5
MILHÕES
GERADOS EM
BILHETERIA E CONSUMO



PRAÇA EXPERIÊNCIA
COM SHOWS, GAMEIFICAÇÕES
E TRANSMISSÃO DE PODCAST



MAIS DE 65 MIL
PEDIDOS NOS
FOOD TRUCKS



160 CERVEJARIAS

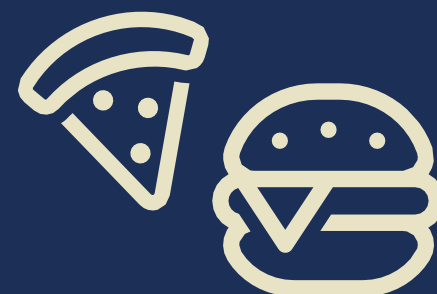

35 OPERAÇÕES
GASTRONÔMICAS

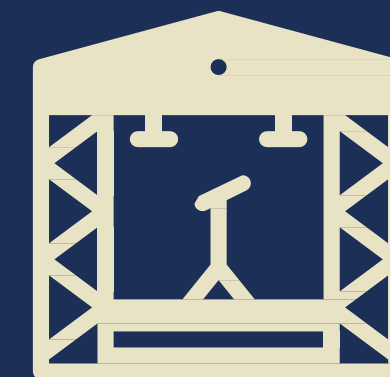

PALCO MONDIAL
COM ATRAÇÕES INÉDITAS

QUEM NOS CONSOME



49%

51%

GÊNERO



TICKET MÉDIO

37% | de R\$300,00 a R\$ 400,00

29% | de R\$200,00 a R\$ 300,00

28% | > R\$ 400,00

6% | Outros

POR REGIÃO

91% | Sudeste

4% | Sul

2% | Nordeste

1% | Centro-Oeste

1% | Norte

1% | Internacionais



FAIXA ETÁRIA

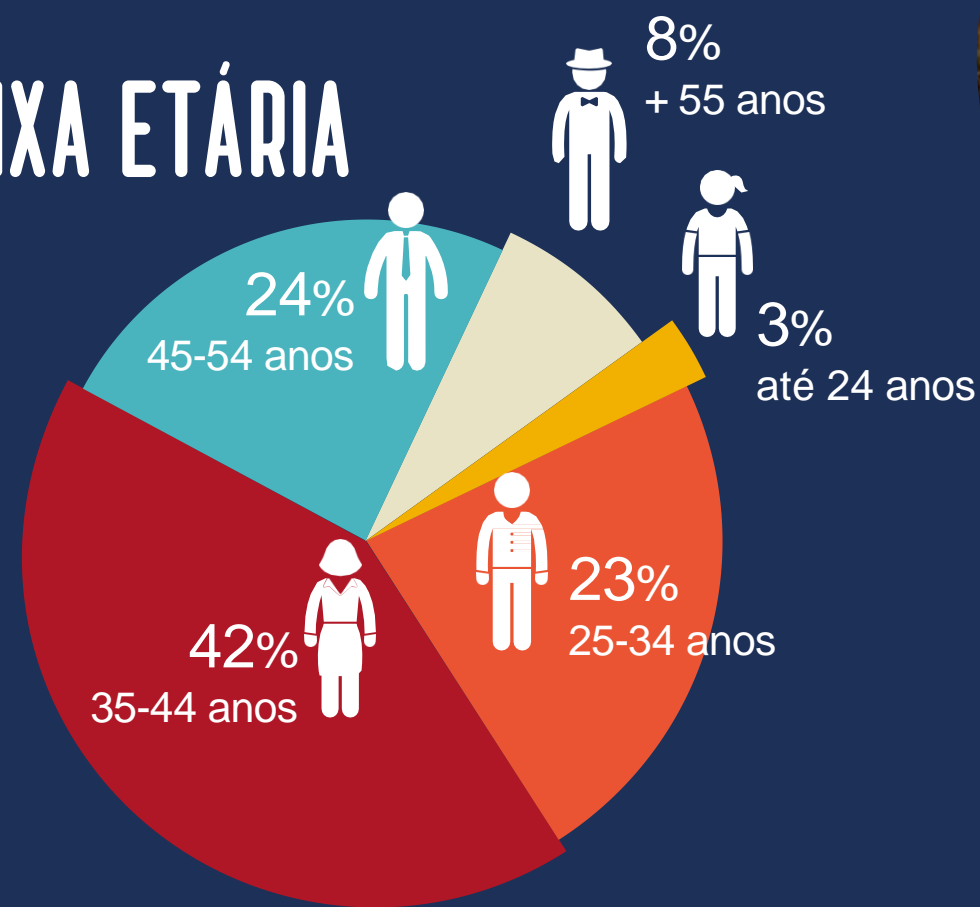



O FESTIVAL 2025

De **09 A 12 DE OUTUBRO**

o Mondial de la Bière, invade novamente o **PÍER MAUÁ** com recorde de marcas presentes e diversas novidades para a edição.

Palco para **centenas de cervejarias**, temos o objetivo de ter **todas as regiões do Brasil** representadas, trazendo diversidade, lançamentos e exclusividades dos **4 cantos do país**.



MÚSICA | GASTRONOMIA & MIXOLOGIA | ATIVAÇÕES



+ de **40 horas e 2 palcos** com shows diversificando todos os estilos musicais e sonorizando o festival entre uma dose e outra.



30 opções gastronômicas com ampla variedade de opções, além de drinks com e sem cerveja para degustação e uma área craft diversa.



Jogos e ativações trazem o entretenimento completando a experiência única durante todos os dias de Mondial de la Bière.

A CASA DO FESTIVAL

O Pier Mauá é a casa do Mondial de la Bière totalizando em 3 armazéns mais de 17 mil m² de muito entretenimento.

Reunimos no Porto Maravilha a melhor experiência com centenas de cervejarias, harmonizando com o ampla diversidade gastronômica e mixologia. Além dos sabores, a música toma conta do festival com dezenas de shows, intervenções artísticas, gameficações e ativações para todos os gostos.

Apresentamos um ambiente único e inesquecível para um público diverso e qualificado durante os dias de festival.



UMA EXPERIÊNCIA COMPLETA EM 2025



Imagem ilustrativa



NA MÍDIA - URBANA

+700 faces MUB

Metrô e Ônibus envelopado

Relógios Digitais e Outdoors

Galhardetes, Bancas, Empenas e Painéis Metrô

+600 spots nas principais rádios

Parcerias com os 4 grandes clubes de futebol

Circuito Mundial de Bares em 150 estabelecimentos

1.447.582.325 PESSOAS IMPACTADAS





NA MÍDIA - IMPRENSA

762 matérias na mídia

627 matérias online

73 matérias impressas

62 rádios, podcasts, TVs

2.800.982.095 pessoas impactadas

R\$ 46.332.159,00 ROI total

+ de **250** profissionais
de imprensa e influenciadores para
cada um dos cinco dias de festival

EXTRA

g1

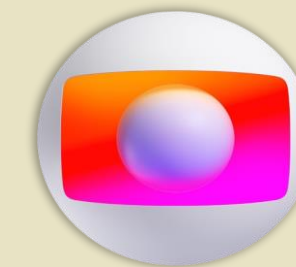

O GLOBO

Viagem

agenda
Bafafá

HO MEIA RA

veja



rádio
(Globo

CBN



ODIA

maiorviagem
LIFESTYLE

BAND
NEWS

veja
Rio

Rádio
Roquette
Pinto 94,1FM



CATRACA
LIVRE

Degusta!
Gastronomia & Cia.

cidade de
niteroi
.com

ALL wine



GASTRONOMINHO

DIÁRIO
do RIO
Quem ama o Rio lê

GL
events

PRINCIPAIS MATÉRIAS

O Globo_Rio @OGlobo_Rio · 11 de out
Mondial de la Bière: veja novidades e cervejas premiadas que estarão no festival



Riotur @riodejaneiro
Um dos maiores festivais de cervejas da América Latina, o Mondial de la Bière, chega ao Pier Mauá, de 10 a 13/10. São mais de 120 cervejarias e 1,5 mil rótulos de diferentes marcas. Confira a programação em nosso site e não perca!

O Globo_Rio @OGlobo_Rio · 12 de out
Do Mondial de la Bière à Oktoberfest: cervejarias de Niterói se destacam em eventos do setor

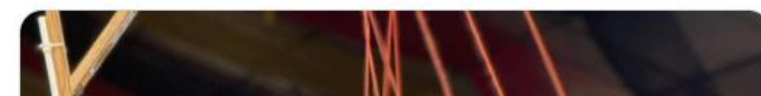

O Globo_Rio @OGlobo_Rio · 12 de out
Do Mondial de la Bière à Oktoberfest: cervejarias de Niterói se destacam em eventos do setor



O GLOBO 100 | Saideira

Mondial de la Bière será de 10 a 13 de outubro no Pier Mauá

Será a 11ª edição do maior festival de cervejas artesanais e entretenimento da América Latina

07/10/2024 07h01 - Atualizado há uma semana

Presentear matéria



DIÁRIO DE PETRÓPOLIS

Mondial de la Bière traz novas parcerias e experiências imperdíveis

Jornal O DIA é parceiro de mídia da 11ª edição do maior festival de cervejas artesanais da América Latina



Petrópolis no Mondial de la Bière

A 11ª edição do Mondial de la Bière, o maior festival de cervejas artesanais da América Latina, acontece entre quinta e domingo (10 a 13) no Pier Mauá, no Rio de Janeiro, entre os dias 10 e 13 de outubro, o evento promete novas experiências para os amantes da cultura cervejeira. A Therézópolis, conhecida da dos frequentadores do Mondial, chega como patrocinadora oficial, oferecendo ao público a exclusividade do chopp Gold Jade, além de outros rótulos disponíveis para degustação. A marca marca também presença com o Palco Experiência, trazendo shows de bandas como Sweet Guns e Bico da Amy, além de DJs que garantem a animação. Para Renato Mendes Head de Alimentos da Coca-Cola Andina Brasil, "ser a marca que assina esse evento é brindar esse momento e fortalecer nossa alma cervejeira desde 1912". Complementando a experiência, Mendonça, da

"Não é à toa que Petrópolis é a Capital Estadual de Cerveja, sendo berço da produção da bebida no país e agora referência na arte da cerveja artesanal, um mercado em expansão e que atrai turistas", pontua Samir el Ghani, presidente do Petrópolis Convention & Visitors Bureau, entidade que vai estar presente no evento fazendo a divulgação da cidade como destino turístico e evidenciando as atrações da Cidade Imperial. Associados ao PC&VB apresentaram o trade levando vouchers para sorvetes de produtores de Petrópolis, uma parceria com a Rota Cervejeira do Rio de Ja-

É TEMPO DE CERVEJA

A tradição alemã já virou costume também em terras brasileiras. No mês de outubro, a farrá da Oktoberfest, dedicada à cerveja, é puxada na programação carioca pelo gigante Mondial de la Bière, maior festival de cervejas artesanais da América Latina, que está de volta aos armazéns do Pier Mauá de hoje até domingo, em sua 11ª edição. Celebrando seus 30 anos, o evento de origem canadense reúne mais de 1.500 rótulos de cerca de 120 cervejarias —incluindo as internacionais Delirium, Blue Moon, Gulden Draak e Hoegaarden, e as brasileiras Everbrew, Dádiva, Bodebrown, Hocus Pocus e Noi —, que podem ser degustados em doses de 100ml ou 200ml (pagas à parte). O ingresso dá direito a um copo de cerveja artesanal. Para harmonizar, a marca presença as comidinhas de Ex-Touro, Bar Maravilha, Vulcano, Bistr'Ogro e Tasquinha do Portugal. A festa fica completa com 40 horas de música em dois palcos, de samba e pagode ao rock. Amazez 3, 4 e 5. Au Rodrigues Alves 10, Praça Mauá. Hoje, das 15h à meia-noite. Sex, das 14h à meia-noite. Sáb, das 13h à meia-noite (exgotado). Dom, das 13h às 23h. R\$ 85 (hoje), R\$ 90 (sex a dom); R\$ 290 (passaporte para todos os dias), com 1kg de alimento. O "outubro cervejeiro" é marcado também pelas primeiras inaugurações na

futura Centros Bier, de meia-para do projeto de revitalização que pretende levar uma série de brewpubs à Rua da Carioca. Por enquanto, o cardápio traz cervejas pilsen (R\$ 10, 300ml), red ale (R\$ 13) e IPA (R\$ 15), acompanhadas de batata calabresa (R\$ 18), linguça artesanal (R\$ 28) e costelinha suína a passarinho (R\$ 45). Entre as próximas casas previstas, estão parcerias entre as marcas Piedade e Martelo Pagão, com temática medieval e um patê de 30 torneiras, e entre as cervejarias Tio Ruy e Búzios. Rua da Carioca 55. Quia sáb, das 14h às 21h (horário válido para esta semana). Para quem gosta de uma Oktoberjazz. O festival no Planetário da Gávea oferece 20 rótulos de chopes e cervejas clássicas e artesanais, 200 rótulos de vinhos e três palcos simultâneos com nomes como Pedro Miranda, Danni Carlos e Taryn Szpilman. Sex, das 17h à meia-noite. Retirada no Ingresso. Depois, R\$ 40. Sáb e dom, das 14h à meia-noite. Grátis até 18h. Depois, R\$ 40. Rio Tap Beer House. Até domingo, o point no Flamengo ganha decoração temática, apresentações mu-

O DIA

Mondial de la Bière traz novas parcerias e experiências imperdíveis



Garanta seu ingresso para o Mondial de la Bière, o maior festival de cervejas artesanais e entretenimento da América Latina, que conta com os patrocínios da cervejaria

Divulgação

Conteúdo de responsabilidade do anunciante

Publicado 08/10/2024 08:37

Rio - o jornal O DIA é parceiro de mídia da 11ª edição do Mondial de la Bière, maior festival de cervejas artesanais e entretenimento da América Latina, que conta com os patrocínios da cervejaria

O que você precisa saber antes de curtir o Mondial de la Bière

O evento em 2024 terá mais de 1.500 rótulos, 30 operações de gastronomia e 40 horas de música ao vivo

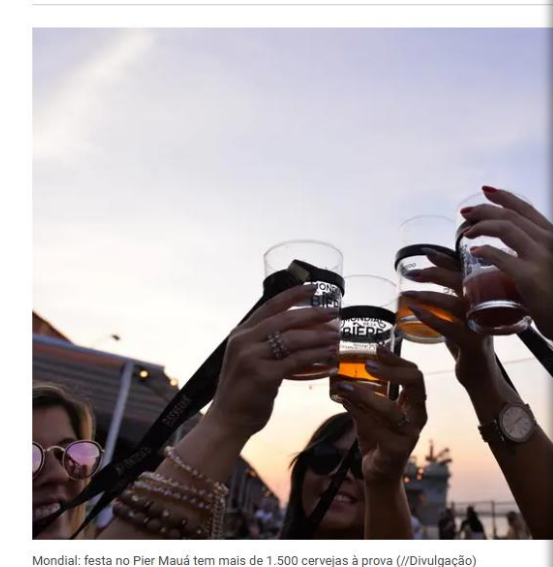

Mondial: festa no Pier Mauá tem mais de 1.500 cervejas à prova (//Divulgação)

Por Redação

7 out 2024, 19h30

Presentear matéria

Mondial de la Bière: veja novidades e cervejas premiadas que estarão no festival

Hocus Pocus, Brewteco, Denker e outras cervejarias apresentam novos rótulos no evento, que acontece até domingo no Pier Mauá

11/10/2024 08h00 - Atualizado há uma semana



GL events

Guia Zona Sul RJ @guiazonasulrj · 10 de out
Vai começar o maior festival de cervejas artesanais e entretenimento da América Latina O Mondial de la Bière desembarca no Rio de Janeiro e abre suas portas amanhã, às 15h, no Pier Mauá!

Guia Zona Sul
HAPPY HOUR
QUINTA-FEIRA É DIA DE HAPPY HOUR
MONDIAL DE LA BIÈRE É POSSÍVEL APENAS COM RÓTULOS DE CERVEJA ARTESANAL



Jornal Meia Hora @meiahora
Experiência única no Mondial de la Bière 2024: cervejas e diversão no Pier Mauá, Rio de Janeiro!



Cervejarias da cidade se destacam em eventos do setor
Reserva Cultural terá a Oktoberfest no fim de semana que vem, e hoje acaba o Mondial de la Bière, com cinco marcas de Niterói



vejaRio • Seguindo
Mais de 1500 rótulos e 120 cervejarias estarão espalhadas pelo Pier Mauá no Mondial de la Bière (@mondialdelabierebr), que vai desta quinta (10) a domingo (13). O evento em 2024 terá ainda 30 operações de gastronomia e 40 horas de música ao vivo em dois palcos. A produção mundial de cerveja estará bem representada, assim como fabricantes de diversos estados brasileiros. E ainda tem a ala internacional. Para comer, estão confirmados novos sabores como Ex-Touro (@extourohamburgueria), Bar Maravilha (@bar.maravilha), Artesanos



DIÁRIO DE PETRÓPOLIS

Região Serrana é protagonista do Mondial de La Bière

A 11ª edição do festival tem mais de 10 cervejarias de municípios localizados na serra do estado do Rio de Janeiro

O mês de outubro chegou e, junto com ele, o maior festival de cervejas artesanais e entretenimento da América Latina desembarca no Pier Mauá, nos dias 10, 11, 12 e 13. Com mais de 160 cervejarias e marcas oferecendo cerca de 1500 rótulos, o Mondial de la Bière tem entre os patrocinadores a Therézópolis. Outras duas municípios também estão muito bem representados no festival, Nova Friburgo e Três Rios. O primeiro conta com a participação da Alpendorf, Lumarina, Cacic e Barão Bier. Já o segundo tem Olma Beer, estreando no festival. "Ficamos muito felizes com a grande aderência de sempre das cervejarias da Região Serrana do Rio de Janeiro. A região é conhecida por produzir excelentes cervejas e té-las conosco no Mondial de la Bière é uma honra." Comemora Gabriel Pulcin, Gerente de Negócios do festival. Os ingressos para o Mondial de la Bière já estão à venda pelo site do Eventim e variam de R\$ 80 a R\$ 350 dependendo da categoria escolhida. Para maiores informações sobre o festival acesse: www.mondialdelabierebr.com

O GLOBO 100 | Saideira

Buscar Olá, A

NA MÍDIA - DIGITAL



site com
+de **2 milhões** de visualizações



+de **3 milhões**
de contas alcançadas (mês)

 +de **115.000**
seguidores

+26 mil seguidores
desde a última edição

 +de **76.000**
curtem

 +de **18.000**
visualizações

MBEER CONTEST EDIÇÃO BRASIL



O Mondial de la Bière realiza mais uma edição brasileira do **concurso de degustação profissional de cerveja**, o MBeer Contest, que conta com um júri altamente qualificado de integrantes nacionais e internacionais para eleger os melhores rótulos do evento.

O MBeer Contest é uma **competição inovadora**, voltada para **cervejarias do evento**, com avaliação baseada nas qualidades intrínsecas da cerveja.



PILARES SOCIAIS

Ação Cervejeiro Solidário

Consumo Consciente com agentes da Lei Seca –
Se beber, não dirija / Beba menos, beba melhor

Entrega de água potável gratuita para todos os visitantes

Coleta seletiva e destinação correta de resíduos
realizada em parceria com Boomerang



CERVEJEIRO SOLIDÁRIO

Arrecadamos por edição cerca de **30 toneladas de alimentos** com a modalidade cervejeiro solidário, onde o público paga um valor promocional ao levar 1kg de alimento não perecível para entrega na entrada do evento. A distribuição é feita para instituições carentes em **parceria ao SESC Mesa Brasil**.

Desde 2017, mais de **300 toneladas** já foram doadas à famílias carentes.



UMA VIAGEM NO TEMPO QUE DESEMBARCA AO BRASIL ATRAVÉS DO PIER MAUÁ

CLIQUE AQUI





**A PLATAFORMA MULTIMÍDIA
MAIS COMPLETA DO
UNIVERSO CERVEJEIRO**

Uma plataforma do **Mondial de la Bière!**

Degustação de **cervejas artesanais**

com **experts** no assunto e tudo o que

envolve a experiência de **beber melhor**.

Harmonizações, dicas e receitas com a

participação de **chefs** e **sommeliers**.

Histórias, técnicas e novas abordagens

com quem **mais entende do assunto** para

apresentar tendências, produções cervejeiras,

cases de sucesso e lançamentos do setor.

OVERVIEW CERVEJAR

Números por mês – Out 2024

55.552
usuários

75.231
sessões

89.320
visualização de
de páginas

1,19
páginas por
sessão

00:25
duração média
da sessão

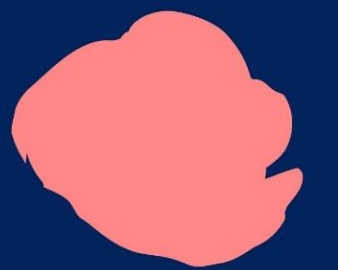



NOS VEMOS EM BREVE PARA
BRINDARMOS JUNTOS!

mondialdelabiererio.com

